

Cari genitori,

di seguito trovate elencate le date che vi vedranno impegnati per o insieme ai vostri bambini con la scuola dell'infanzia.

Prima Riunione di sezione:

Data	Orario	Classe	Maestra
Lunedì 14 ottobre	16.30 - 18.00	Stelle	Marta
Martedì 15 ottobre	16.30 - 18.00	Lune	Daniela
Mercoledì 16 ottobre	16.30 - 18.00	Sole	Cristina
Martedì 22 ottobre	16.30 - 18.00	Nuvolette	Beatrice

A seguire ci saranno le elezioni dei rappresentanti dei genitori

Seconda Riunione di sezione:

Data	Orario	Classe	Maestra
Venerdì 13 marzo	14.00 - 15.30	Stelle	Marta
Martedì 17 marzo	14.00 - 15.30	Sole	Cristina
Mercoledì 18 marzo	14.00 - 15.30	Lune	Daniela
Martedì 24 marzo	14.00 - 15.30	Nuvolette	Beatrice

- **Festa dei nonni**, 2 ottobre
ore 14.15 in chiesa (mezzani e grandi).
dalle 15.15 merenda insieme (anche piccoli e primavera)
- **Saluti e auguri di Natale**
giovedì 19 dicembre
 - ore 14.30 piccoli, mezzani e grandi in chiesa
 - ore 15.15 primavera a scuola
- **Festa della vita** domenica 2 febbraio: animazione della celebrazione della S. Messa delle ore 10.30
- **Festa del papà** giovedì 19 marzo ore 8.00-9.00:
Colazione insieme
- **Lezione aperta di psicomotricità per i GRANDI:**
venerdì 27 marzo
- **Lezione aperta psicomotricità per i MEZZANI:**
venerdì 5 giugno

- **Lezione aperta di musica per i GRANDI:**
lunedì 17 febbraio ore 14:00
- **Lezione aperta di musica per i MEZZANI:**
lunedì 2 marzo ore 14:00
- **Lezione aperta di musica per i PICCOLI:**
mercoledì 11 maggio ore 14:00
- **Lezione aperta di musica per la PRIMAVERA e merenda con le mamme:**
venerdì 8 maggio ore 15.00

- **Festa della mamma** lunedì 11 maggio ore 14.30
- **Festa di fine anno** domenica 7 giugno,
messa delle 10.30, pic nic e giochi nel pomeriggio

L'ASSEMBLEA di FINE ANNO, in cui rivedremo con una carellata più foto di tutte le attività svolte durante l'anno, si terrà il mercoledì 10 giugno ore 20.45

Tutte le date le potete trovare sul sito www.unitapastoraleponteranica.it

Vi chiediamo inoltre di tenere caldamente in considerazione queste date:
mercoledì 30 ottobre all'uscita e **giovedì 31 ottobre** all'entrata a scuola **bancarella fiori e zucche**; **domenica 1 dicembre bancarella di Natale** sul sagrato; **22 marzo bancarella di primavera**; **24 maggio Maternainfesta**.
Sono occasioni importanti per collaborare e sostenere la scuola e i genitori che danno parte del loro tempo anche per i vostri bambini.

La coordinatrice
Simona Colpani



in VIAGGIO

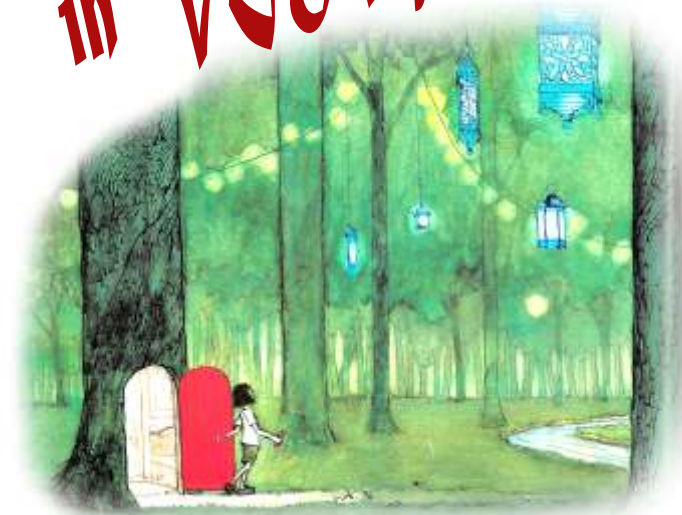

nel TEMPO

Anno Scolastico 2019/20

Educare significa "condurre fuori", fuori da ciò che già si sa, fuori dalla noia, fuori dal restare fermi.

Per avere voglia di partire occorre avere un sogno, un obiettivo che ci aiuti a lasciare le certezze. Perché le partenze sono faticose. I luoghi che esploreremo saranno magici e ripagheranno tutta la fatica, ma il viaggio ha bisogno di scoprire la noia: unico vero trampolino di lancio per scoprire che la risorsa è dentro di noi.

Una matita colorata e la magia abbia inizio! Permetterà di scoprire e conoscere cose che nessuno può spiegare e insegnare, persino il segreto di compagni che vorrebbero stare chiusi nella loro fortezza.

Perché questo viaggio abbia inizio abbiamo bisogno di una sola cosa: la fiducia degli adulti nei bambini.

Buona partenza a tutti!

VIAGGIARE

Tempo	Tema	Finalità
Ottobre Novembre Dicembre Gennaio Febbraio	« VIAGGIO dalla NOIA alla SCOPERTA »	SCOPRIRE che sapersi ANNOIARE permette di MERAVIGLIARSI
Febbraio Marzo Aprile Maggio Giugno	« LIBERI per ESSERE AMICI »	VIAGGIARE e INCONTRARE LIBERI di GIOCARE

